

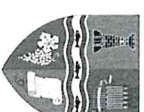

ROMÂNIA
JUDEȚUL BIHOR
COMUNA ȘINTEU
CONSILIUL LOCAL AL COMUNEI ȘINTEU



Comuna Șinteu, sat Șinteu, nr. 2, România, 417550, CUI 4454964
Tel./Fax: 0259-429-750, www.sinteu.ro, e-mail: primaria.sinteu@clbthor.ro;

HOTĂRÂRE
Nr. 60 din 17.10.2025

privind aprobarea întocmirii documentației cadastrale și înscrierea în Cartea Funciară în favoarea domeniului public al comunei Șinteu a unor drumuri situate în intravilanul comunei Șinteu

Luând act de:

- Proiectul de hotărâre nr. 3090/09.10.2025 inițiat de primarul comunei Șinteu;
- Referatul de aprobare a primarului al comunei Șinteu, în calitate sa de inițiator, înregistrat sub nr. 3103 din 10.10.2025;
- Raportul compartimentului de resort din cadrul aparatului de specialitate al primarului comunei Șinteu, înregistrat sub nr. 3106/13.10.2025;
- Avizul comisiilor de specialitate din cadrul Consiliului Local al Comunei Șinteu..
- Planul de situație întocmit de ing. Oros Casian cu privire la imobilele cu nr. topo. 4473, 4645, 4682, 4706, 4851.

În conformitate cu prevederile:

- art. 129 alin. (2) lit. c), alin. (6) lit. c), alin. (14), art. 286 alin. (1) și alin. (4), art. 287 lit. b), art. 289 alin. (1) și (2), anexa nr. 4 pct.1 din O.U.G nr. 57/2019 privind Codul administrativ, cu modificările și completările ulterioare,
- art. 10, art. 24, art. 28 din Legea nr. 7/1996 privind cadastrul și publicitatea imobiliară, republicată, cu modificările și completările ulterioare;
- În baza art. 129, art. 139, art. 196 alin. (1) lit. (a), art. 517 alin.(1) lit. (d) din Ordonanța de Urgență a Guvernului nr. 57/2019 privind Codul administrativ cu modificările și completările ulterioare.

Consiliul local al comunei Șinteu, cu 9 voturi "pentru", 0 abțineri și 0 voturi împotrivă, din totalul de 9 consilieri prezenți și 9 consilieri în funcție, adoptă următoarea:

HOTĂRÂRE:

Art. 1 - Se aprobă documentația, formarea numărului cadastral și înscrierea în Cartea Funciară în favoarea domeniului public al comunei Șinteu a unor drumuri situate în intravilanul comunei Șinteu, drumurile fiind formate din următoarele suprafețe:

Nr. Topografic	Categoria de folosință	Suprafața măsurată (mp)	Adresa imobilului
4473	Drum	469 mp	Șinteu intravilan
4645, 4682	Drum	4566 mp	Șinteu intravilan
4706, 4851			

Art. 2 - Cu ducerea la îndeplinire a prezentei hotărâri se încredințeaza primarul comunei Șinteu.

Art. 3 - Prezenta hotărâre se comunică cu:

- Instituția Prefectului Județului Bihor,
- Primarul comunei Șinteu,
- OCPI Bihor-Biroul de Carte Funciară Aleșd,
- se depune la dosarul de ședință.

**PREȘEDINTE DE ȘEDINȚĂ
KUBALAK IAROSLAV IAN**



**AVIZAT LEGALITATEA
SECRETAR GENERAL al comunei,
VAITLAVIC RUZENKA**

PLAN DE SITUATIE

Scara 1:1000

Nr. topografic	Suprafata	Adresa imobilului
4473	469mp	Sinteu intravilan

Cartea funciara nr.	UAT	SINTEU
311284	311300	311450

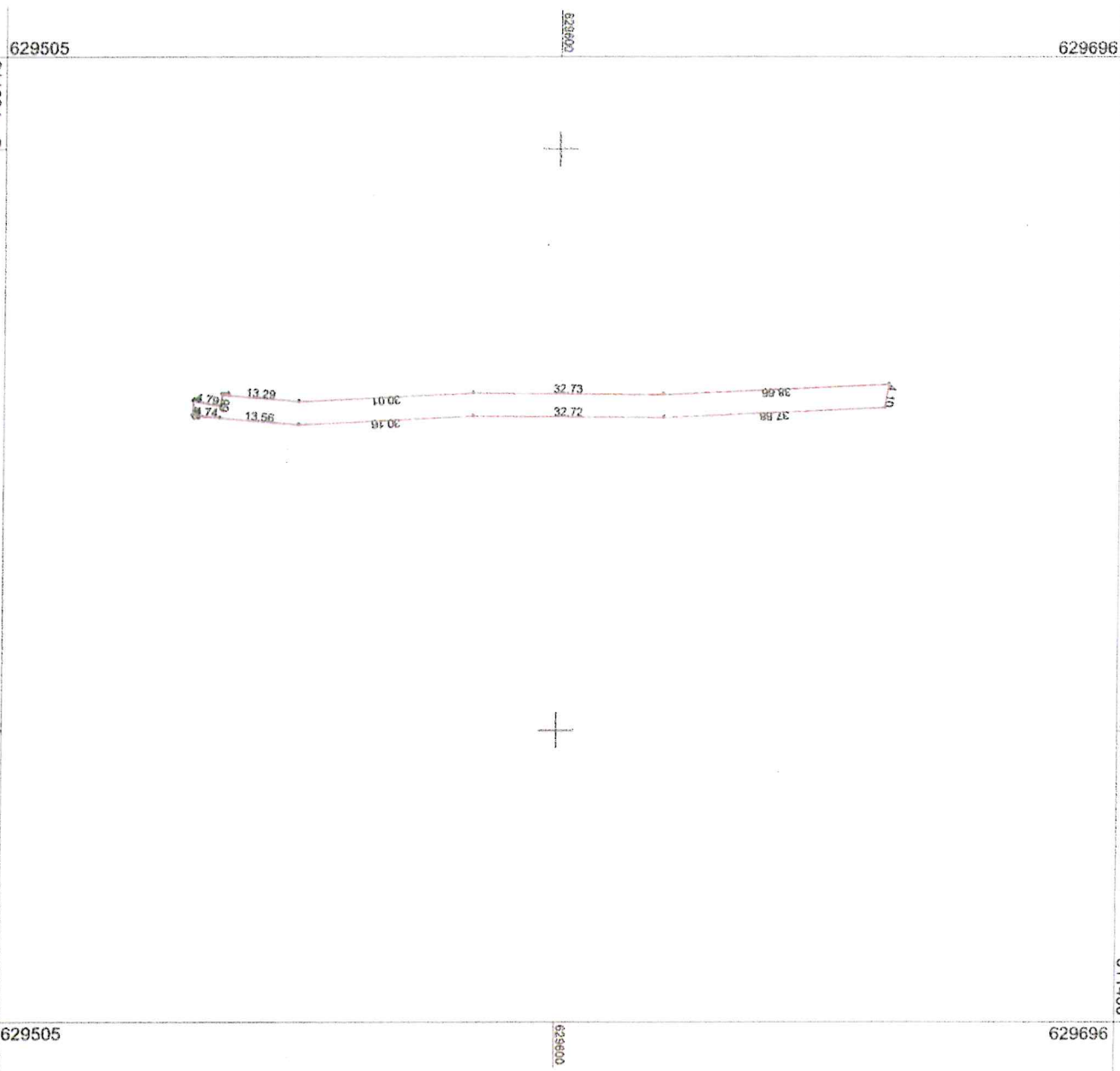

Nr. Parcela	Categoria de folosinta	Suprafata (mp)	Mentiumi
311284	drum	469	Suprafata de 469 mp din nr top. 4473 Sinteu Proprietar: COMUNA SINTEU



Data
14.10.2025

PLAN DE SITUATIE

Scara 1:1000

Nr. topografic 4473	Suprafata 469mp	Adresa imobilului Sinteu intravilan
------------------------	--------------------	--

Cartea funciara nr. 311284	UAT 311400	SINTEU 311450
-------------------------------	---------------	------------------

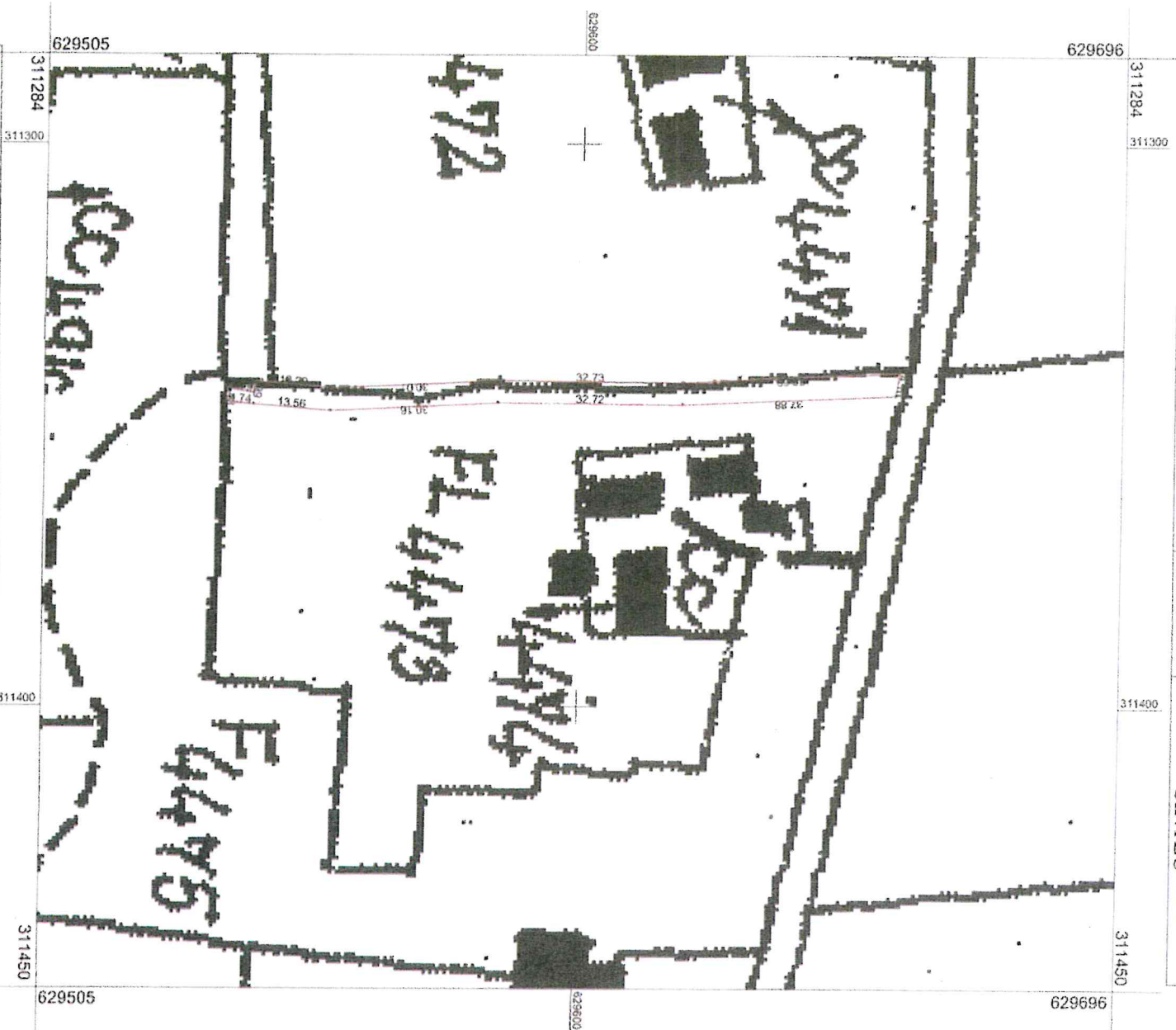

Categoria de folosinta drum	Suprafata (mp) 469	Mentuni
Suprafata de 469 mp din nr top. 4473 Sinteu		Proprietar: COMUNA SINTEU



Data
14.10.2025

